

PLANIMETRIA GENERALE  
CENTRO AVIS  
VIA EMILIA - BRONI

PIANO TERRA

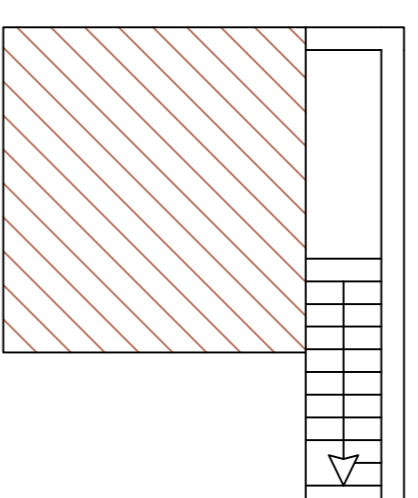
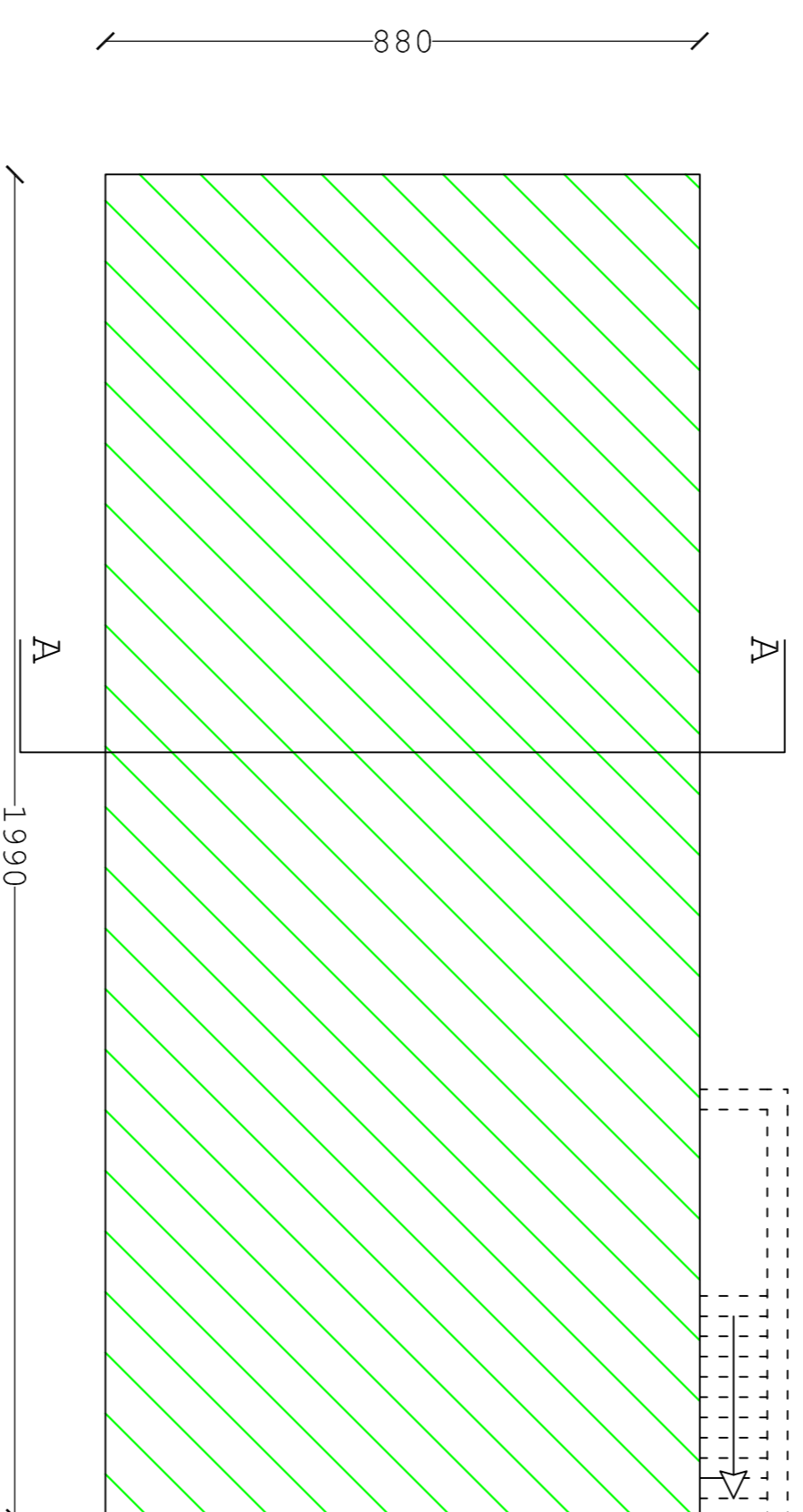

PIANO INTERRATO

SEZIONE A-A  
FABBRICATO H. 680

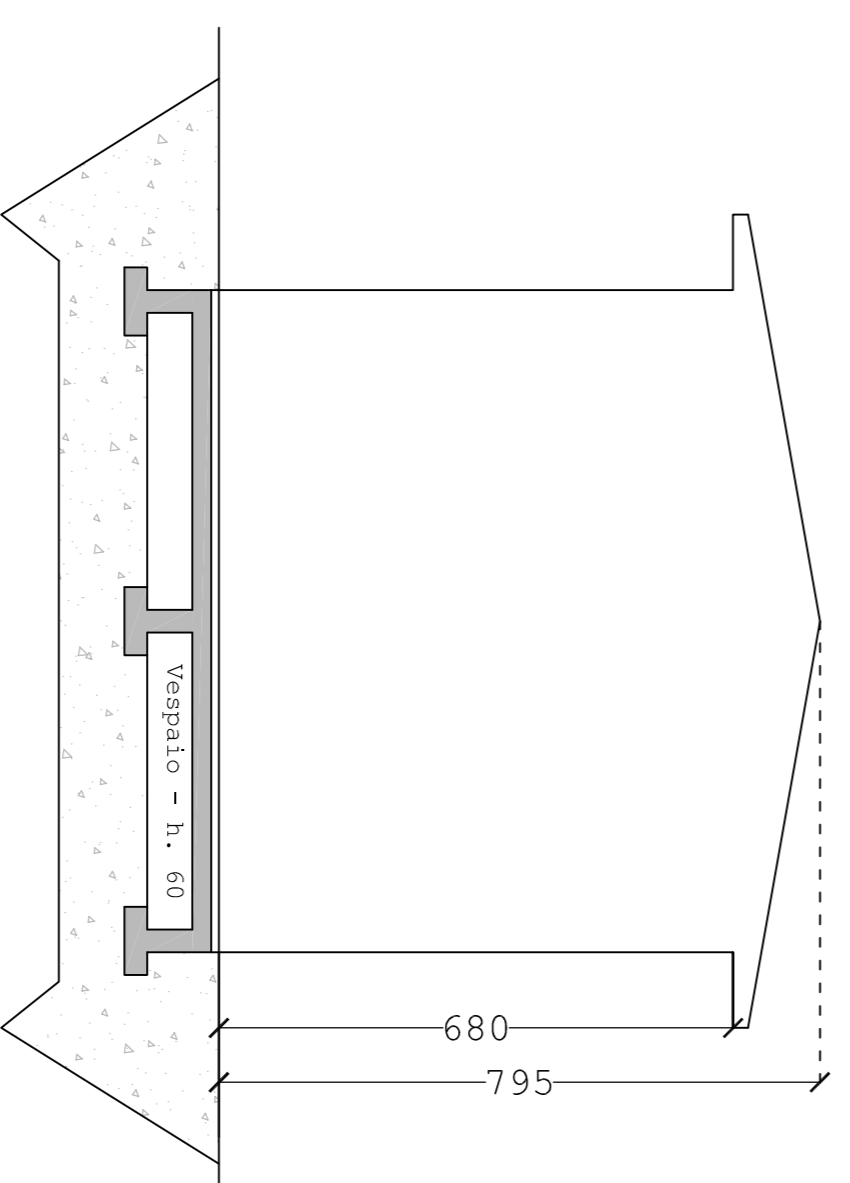

LEGENDA

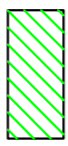
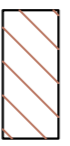
-  Altezza cm. 680 - Sup. Coperta mq.175
-  Altezza cm. 225 - Sup. Coperta mq.17

Note : - Le altezze indicate in legenda sono state ricavante misurando la distanza tra il piano cotile e il piano di sotto gronda esterno;  
- La superficie indicata, fa riferimento alla superficie coperta lorda occupata dai fabbricati;

PROGETTO:	RILEVAMENTO FABBRICATI SOGGETTI A BONIFICA AMBIENTALE - SEDE AVIS		TAVOLA N°	2
OGGETTO:	IMMOBILI SITI IN COMUNE DI BRONI VIA EMILIA		SCALA:	1:100
COMMITTENTI:	ST&A PROGETTI SRL		DATA:	14/09/2018
PROGETTISTA E D.L.:	ALESSANDRO GEOMETRA ALECCI ISCRITTO ALL'ALBO DEI GEOMETRI DELLA PROVINCIA DI PAVIA AL N. 3950 C.F. LCC LSN BR19 M109A P.I. 0259401036 CELL. 3287145734			